

"2014, Año de Octavio Paz"

SEP

SECRETARÍA DE
EDUCACIÓN PÚBLICA



conalep

Colegio Nacional de Educación Profesional Técnica

ORGANISMO PÚBLICO DESCENTRALIZADO DEL ESTADO

Unidad de Operación Desconcentrada para el D.F.
Plantel Iztacalco I. Clave: 210
DIRECCIÓN DEL PLANTEL

COPIA DE ACTA

ANTE

MINISTERIO PÚBLICO

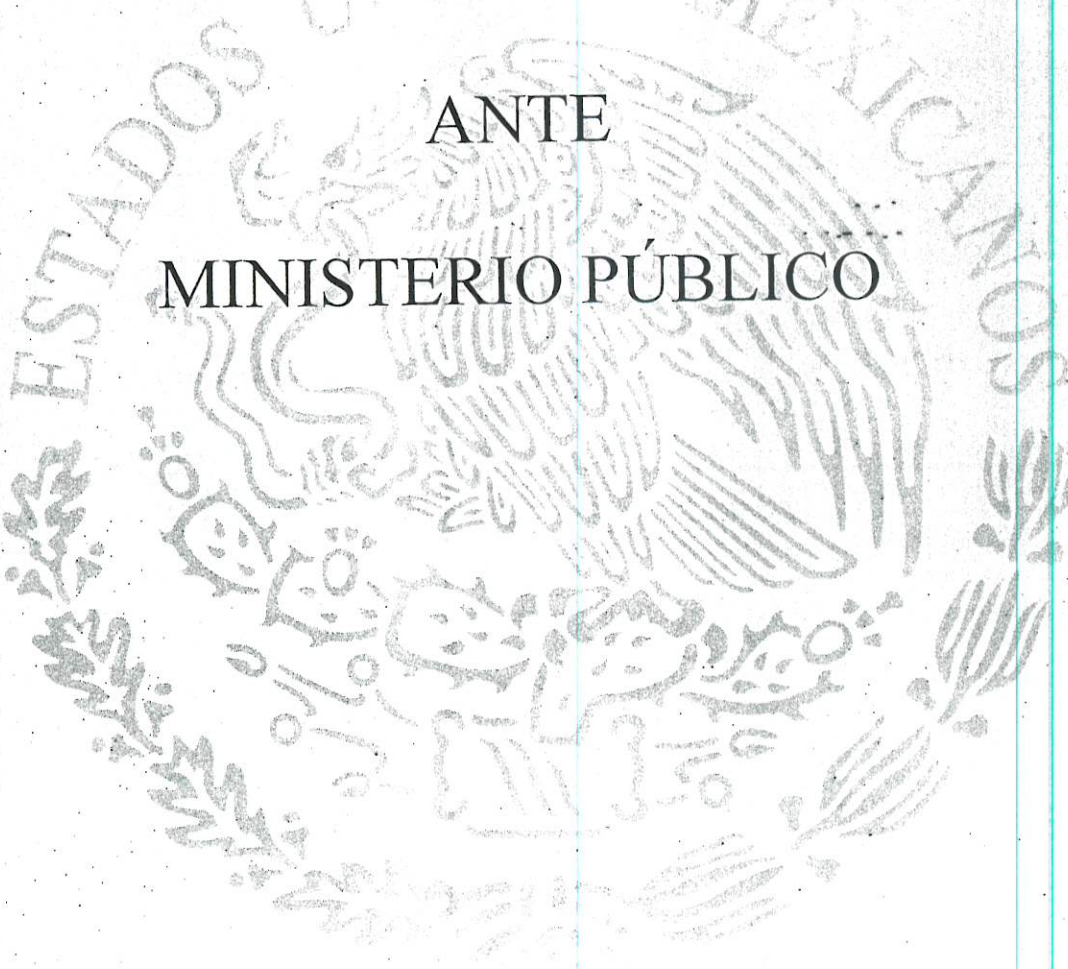

Certificado conforme
a los requisitos
de la norma
ISO 9001:2008

Calz. Ignacio Zaragoza No. 1060, Colonia Agrícola Pantitlán,
Delegación Iztacalco, México, D.F. CP 08100
Teléfono 57-58-94-04 57-63-70-01 57-00-76-25 ext. 23
Correo institucional: iztacalco.210@df.conalep.edu.mx



PROCURADURÍA GENERAL DE JUSTICIA
DEL DISTRITO FEDERAL
FISCALÍA DESCONCENTRADA EN IZTACALCO
UNIDAD DE INVESTIGACIÓN NÚMERO TRES DE LA
COORDINACIÓN TERRITORIAL IZC-3
AV- PREVIA NÚMERO FIZC/IZC-3/T1/1043/14-05

ASUNTO: SE REMITE AVERIGUACIÓN PREVIA

C. DELEGADO REGIONAL DE LA
PROCURADURIA GENERAL DE LA REPÚBLICA
EN EL DISTRITO FEDERAL
PRESENTE

003914

POR MEDIO DEL PRESENTE REMITO A USTED, ÍNTEGRA LA AVERIGUACIÓN PREVIA NÚMERO FIZC/IZC-3/T1/1043/14-05, CONSTANTE 44 ((CUARENTA Y CUATRO)) FOJAS, DEBIDAMENTE FOLIADA Y ENTRESELLADA, PARA EFECTO DE QUE SE CONTINÚE CON LA INTEGRACIÓN Y PERFECCIONAMIENTO DE LOS HECHOS DENUNCIADOS POR LOS REYNA ESPERANZA COLIN BECERRIL Y BERNJAMIN CARLOS SEDANO GUADARRAMA, POR LA COMISIÓN DEL DELITO DE DAÑO A LA PROPIEDAD, (POR INCENDIO) COMETIDO EN AGRAVIO DEL COLEGIO NACIONAL DE EDUCACION PROFESIONAL TECNICA (CONALEP IZTACALCO I) PERTENECIENTE A LA SECRETARIA DE EDUCACION PUBLICCA, Y EN CONTRA DE QUIEN RESULTE RESPONSABLE, RAZON POR LA CUAL ES DE SU ABSOLUTA COMPETENCIA SEGUIR CONOCIENDO DE LOS PRESENTES HECHOS; LO ANTERIOR CON FUNDAMENTO EN LOS ARTÍCULOS 10 DEL CÓDIGO FEDERAL DE PROCEDIMIENTOS PENALES, ARTÍCULO 2, FRACCIÓN V, 8 FRACCIÓN I, ASI COMO ARTICULO 50 FRACCION I INCISO A) DE LA LEY ORGÁNICA DEL PODER JUDICIAL DE LA FEDERACIÓN.

SIN OTRO PARTICULAR POR EL MOMENTO, PRESENTO A USTED LAS SEGURIDADES DE MI ATENTA Y DISTINGUIDA CONSIDERACIÓN

ATENTAMENTE
"SUFRAGIO EFECTIVO NO REELECCIÓN"
MÉXICO D.F., A 03 DE JUNIO DE 2014
EL C. AGENTE DEL MINISTERIO PÚBLICO

LIC. MARCOS TREJO RUIZ
FISCALIA DESCONCENTRADA DE
INVESTIGACIÓN EN IZTACALCO
COORDINACIÓN TERRITORIAL
IZC-3
UNIDAD TRES SIN DETENIDO

Vo. Bo.
EL C. RESPONSABLE DE LA
COORDINACIÓN TERRITORIAL IZC-3

LIC. CÉSAR PEÑA BAUTISTA

"2014, Año de Octavio Paz"

SEP

SECRETARÍA DE
EDUCACIÓN PÚBLICA



conalep

Colegio Nacional de Educación Profesional Técnica

ORGANISMO PÚBLICO DESCENTRALIZADO DEL ESTADO

Unidad de Operación Desconcentrada para el D.F.
Plantel Iztacalco | Clave: 210
DIRECCIÓN DEL PLANTEL

COPIA DE ACTA

FIRMADA

ORGANO INTERNO DE CONTROL



Certificado conforme
a los requisitos
de la norma
ISO 9001:2008

Calz. Ignacio Zaragoza No. 1060, Colonia Agrícola Pantitlán
Delegación Iztacalco, México, D.F. CP 08100
Teléfono 57-58-94-04 57-63-70-01 57-00-76-25 ext. 23
Correo institucional: iztacalco.210@df.conalep.edu.mx

ACTA ADMINISTRATIVA DE HECHOS

En la ciudad de México D.F., siendo las diez horas con treinta minutos del día dieciocho de julio del año dos mil catorce, reunidos en la oficina de la Dirección del Plantel Iztacalco I, sita en Calzada Ignacio Zaragoza No. 1060, Col Agrícola Pantitlán, Delegación Iztacalco, México, D.F., comparece el C. Jaime Rojas Pérez como representante del Órgano Interno de Control en el CONALEP, quien se identifica con credencial expedida por la Dirección de Personal del Colegio Nacional de Educación Profesional Técnica, con número de empleado [REDACTED] el C. Benjamín Carlos Sedano Guadarrama, Director del Plantel CONALEP Iztacalco I, quien se identifica con credencial para votar con fotografía, expedida por el Instituto Federal Electoral con número de folio 0112049017058, la C. Reyna Esperanza Colín Becerril, Jefe de Proyecto, Adscrita a la Jefatura de Proyecto de Servicios Escolares, quien se identifica con credencial para votar con fotografía, expedida por el Instituto Federal Electoral con número de folio 6371004560173; el C. Antonio Alva Martínez, Coordinador Ejecutivo II, quien se identifica con credencial para votar con fotografía, expedida por el Instituto Federal Electoral con número de folio 2469006264145; el C. Roberto Villanueva Velázquez, Jefe de Proyecto, Adscrito a la Jefatura de Proyecto de Servicios Administrativos, quien se identifica con credencial para votar con fotografía, expedida por el Instituto Federal Electoral con número de folio 4777048259565; el C. Gerardo Saavedra Boddy, Coordinador Ejecutivo II, quien se identifica con credencial para votar con fotografía, expedida por el Instituto Federal Electoral con número de folio 4956049111683; el C. Santiago Flores Peña, Auxiliar de Servicios Generales, quien se identifica con credencial para votar con fotografía, expedida por el Instituto Federal Electoral con número de folio 2690083762141; el C. Alberto Almazán Lazcano, docente de la carrera de Electromecánica Industrial en este Plantel, quien se identifica con credencial para votar con fotografía, expedida por el Instituto Federal Electoral con número de folio 2129050279522; el C. Raúl Corona Solís, docente de la carrera de Asistente Directivo en este Plantel, quien se identifica con credencial para votar con fotografía, expedida por el Instituto Federal Electoral con número de folio 1149047668290; todos manifestando prestar sus servicios en el plantel Iztacalco I y en el Órgano Interno de Control-----

HECHOS-----

C. Reyna Esperanza Colín Becerril Jefe de Proyecto Adscrita a la Jefatura de Proyecto de Servicios Escolares, manifiesto que siendo las 19:50 horas, del día 8 de mayo del presente año recibí una llamada telefónica por parte del C. Jesús Torres Bárcenas oficial en turno del Plantel Conalep Iztacalco I, en el que me indica que se está quemando el archivo de Servicios Escolares, que se encuentra ubicado en el Edificio H del plantel, solicitándome las llaves del mismo pidiéndole que llamara urgentemente a los bomberos a lo cual me contesta que ya lo había hecho, por lo cual inmediatamente acudí al mencionado edificio llevando conmigo las llaves, llegando a la puerta del taller de soldadura, observo que salió corriendo el docente de este Plantel el C. Alberto Almazán dirigiéndose al lugar donde se encontraba el archivo. Al acercarme me percaté que ya se encuentran adentro del al archivo de Servicios Escolares, el C. Francisco Valente Jiménez, Prefecto de este plantel. El profesor Alberto Almazán docente de este plantel, en ese momento regresa solicitando los extintores, me acerqué al archivo y observé que efectivamente se estaba incendiando, procedí a llamar al

Director del Plantel el Ing. Benjamín Carlos Sedano Guadarrama para informarle lo que estaba aconteciendo, posteriormente me dirigí a los salones de clase para proceder con la ayuda de una orientadora educativa, una prefecta y varios profesores para evacuar a los alumnos así como a todo el personal docente de las instalaciones del plantel, en seguida me dirigí a la entrada principal para constatar que los alumnos se habían retirado y solicité a los oficiales de vigilancia que llamaran a los bomberos ya que había transcurrido mucho tiempo desde que se realizó la primera llamada, percatándome que se encontraban dos patrullas de la Secretaría de Seguridad Pública afuera del plantel, corrí a solicitarles me apoyaran llamando también a los bomberos. Al regresar a la zona del siniestro me percaté de la presencia de personal de Protección Civil de la Delegación Iztacalco, a quienes les solicité su apoyo, ellos me contestaron que se encontraban buscando a su jefe, posteriormente después de diez minutos aproximadamente, los busqué y ya no los localicé en el plantel. Manifiesto también que el Director del Plantel arribó aproximadamente a las 20:50 horas para tomar las acciones procedentes y le informo lo antes mencionado. Finalmente, aproximadamente a las 1:00 horas se acudió a la oficina del Agente del Ministerio Público de la Delegación Iztacalco para denunciar los hechos y siendo las 2:40 horas quedó levantada la Averiguación Previa No. FIZC/IZC-3/T3/1043/14-05, dejando el antecedente en el aspecto legal para los efectos procedentes.

El Profesor Alberto Almazán Lazcano docente de este Plantel declara que aproximadamente a las 19:50 horas estando dentro del Taller de Soldadura un alumno le informa que estaba saliendo humo y olía a plástico quemado, enseguida el encargado del Taller, el C. Paulino Pascual Domínguez con el puesto de Supervisor de Mantenimiento, salió con dos extintores, y el profesor Almazán salió corriendo detrás de él, al llegar al espacio del archivo observamos que se estaba incendiando. Algunos administrativos estaban tratando de sofocar el incendio utilizando extintores y tratando de abrir la puerta de acceso, en ese momento el profesor Almazán saltó la malla exterior junto con tres alumnos para intentar sofocar el fuego por la parte trasera, rompiendo los vidrios con tubos metálicos extraídos del Taller, para vaciar los extintores y utilizando agua, este esfuerzo duró aproximadamente treinta minutos, al que se sumaron personal de la Secretaría de Seguridad Pública, algunos administrativos y docentes del plantel, ya que para en ese momento se había desalojado a todos los alumnos. Con estas acciones, se logró sofocar gran parte de las llamas, que ya habían consumido en su totalidad el archivo. Posteriormente, se procedió a derribar la malla del lado oriente para facilitar el acceso al Cuerpo de Bomberos, dejando libre acceso a los vehículos de emergencia.

El C. Raúl Corona Solís docente de este Plantel, declara que aproximadamente a las 20:00 horas se percató de la evacuación estudiantil, preguntando qué sucedía, quedando enterado que se trataba de un siniestro por fuego en el Edificio H, de inmediato se trasladó al lugar, encontrando en el trayecto a la C. Reyna Colín Becerril Jefe de Proyecto Adscrita a la Jefatura de Proyecto de Servicios Escolares de este Plantel, quien le solicitó su apoyo para la evacuación de los alumnos, acto seguido procedió a coordinar la salida de los grupos de los edificios D y E, derivado de esta situación se incorporó junto con otros maestros y policías del D.F. a la tarea de combate al fuego utilizando agua y tierra

disponibles en el lugar de los hechos. Asimismo indica que a la llegada del Cuerpo de Bomberos las llamas eran pequeñas y sólo se encontraban al interior del inmueble, por lo que la mayor parte del fuego fue controlado por el trabajo efectuado por algunos administrativos, docentes y personal policiaco que trabajó coordinadamente desde el inicio del siniestro.-----

El C. Santiago Flores Peña con el puesto de Auxiliar de Servicios Generales, recibió llamada telefónica por parte del Ing. Benjamín Carlos Sedano Guadarrama Director de este Plantel a las 20:11 horas, en el que se le indicó que verificara lo sucedido en el área de archivo para que le informara sobre lo ocurrido. Al llegar a la zona del incendio, apoyó en la sofocación del fuego, posteriormente, el cuerpo de bomberos procedió a la extinción total de las llamas y alcanzó a escuchar a uno de los bomberos decir que presuntamente podría tratarse de un corto circuito la causa del siniestro.-----

El C. Antonio Alva Martínez Coordinador Ejecutivo II, declara que fue notificado del siniestro por parte del Ing. Benjamín Carlos Sedano Guadarrama, presentándose en calidad de apoyo aproximadamente a las 22:00 horas y que estando reunidos en el lugar de los hechos, se percataron de la presencia de algunos docentes, algunos administrativos, personal de protección civil y bomberos intentando sofocar el fuego, mismo que aproximadamente a las 00:30 horas quedó extinguido el incendio, asimismo, el capitán de los bomberos informó al Ing. Sedano verbalmente que presuntamente el siniestro se debió a un corto circuito. Posteriormente, a las 1:00 horas se trasladó el personal administrativo junto con el Director de este Plantel a la oficina del Agente del Ministerio Público de la Delegación Iztacalco para denunciar los hechos y levantar la Averiguación Previa correspondiente.-----

El C. Gerardo Saavedra Boddy Coordinador Operativo, declara que siendo las 20:13 horas, recibió llamada telefónica del C. Roberto Villanueva Velázquez en la que le notificó del siniestro y le dio la instrucción de que se presentara lo más rápido posible en el plantel, posteriormente recibió una llamada de la oficial de vigilancia la C. María Octaviana Araiza en la que le solicita presentarse en el plantel y le informó que las llamas provocadas por el incendio eran muy grandes. Durante los trabajos de sofocación del incendio apoyó a abrir las instalaciones del taller de soldadura para el suministro de agua. Posteriormente, escuchó que uno de los elementos del Cuerpo de Bomberos manifestaba que presuntamente la causa del siniestro se originó por un corto circuito.-----

El C. Benjamín Carlos Sedano Guadarrama Director de este Plantel declara que siendo las 20:06 horas, recibió una llamada telefónica de la C. Reyna Esperanza Colín Becerril Jefe de Proyecto adscrita a la Jefatura de Proyecto de Servicios Escolares, informándole que se estaba quemando el archivo de Servicios Escolares que se encuentra en el Edificio H de este plantel, que había fuego y que ya estaban saliendo flamas contestando el Ing. Sedano que regresaría de inmediato. Acto seguido llamó al C. Santiago Flores Peña Auxiliar de Servicios Generales y le indicó que verificara lo sucedido en el área de archivo para que le informara sobre lo ocurrido, llamando posteriormente a C. Roberto Villanueva Velázquez Jefe de Proyecto adscrito a la Jefatura de Proyecto de Servicios Administrativos de este Plantel, notificándole del siniestro y dio la instrucción de

que se presentara lo más rápido posible en el plantel y que se comunicara con el C. Gerardo Saavedra Boddy Coordinador Ejecutivo II de este Plantel. Le indicó que le instruyera que se presentara lo más rápido posible en el plantel. Enseguida, llamó al plantel y le contestó la oficial en turno María Octaviana Araiza en este Plantel y le instruyó que llamara al C. Gerardo Saavedra Boddy Coordinador Ejecutivo II y al C. Roberto Villanueva Velázquez Jefe de Proyecto adscrito a la Jefatura de Proyecto de Servicios Administrativos de este Plantel para que se presenten. La oficial Araiza le informó que las llamas provocadas por el incendio eran muy grandes, posteriormente llamó al C. Antonio Alva Martínez Coordinado Ejecutivo II, notificándole del siniestro y solicitando su apoyo para que se presentara. Finalmente, llegó al plantel aproximadamente como a las 20:50 horas, trasladándose inmediatamente al lugar de los hechos al momento se percató que ya se encontraban los bomberos trabajando, así como la presencia de personal de Protección Civil de la Delegación Iztacalco, algunos maestros y administrativos, percatándose que efectivamente se encontraba ya sofocado el fuego pero que los bomberos seguían apagando papeles y todo lo que se encontraba en el archivo de Servicios Escolares, vio como sacaban las estructuras de metal en las que se encontraban las cajas dobladas completamente. Esperó hasta que se apagara completamente el fuego, y se retiraran los bomberos para posteriormente asistir a la Delegación Iztacalco para levantar el acta correspondiente en el Ministerio Público. De donde se terminó el levantamiento del acta aproximadamente a las 3:10 horas del día 9 de mayo del año en curso, regresando al plantel para organizar como se trabajaría a las 7:00 de la mañana, hora en que dan inicio las clases. -----

Previa lectura de la presente acta y no habiendo más hechos que hacer constar se da por concluida a las catorce horas del día dieciocho de julio del año dos mil catorce, firmando para constancia en sus 4 fojas y anexos, al margen y al calce, los que en ella intervinieron. -----

C. BENJAMÍN CARLOS SEDANO
GUADARRAMA

C. REYNA ESPERANZA COLIN SECERRIL

C. ANTONIO ALVA MARTÍNEZ

C. ROBERTO VILLANUEVA VELÁZQUEZ

C. GERARDO SAAVEDRA BODDY

C. SANTIAGO FLORES PEÑA

C. ALBERTO ALMAZÁN LAZCANO

C. RAÚL CORONA SOLÍS

C. JAIME ROJAS PEREZ



INSTITUTO FEDERAL ELECTORAL
REGISTRO FEDERAL DE ELECTORES
CRÉDENCIAL PARA VOTAR

NOMBRE
SEDANO
GUADARRAMA
BENJAMIN CARLOS
DOMICILIO

EDAD
SEXO

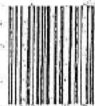

0112049017050

ESTE DOCUMENTO ES INTRANSFERIBLE.
NO ES VÁLIDO SI PRESENTA TACHAS,
DURAS O ENMEZCLAS.

EL TITULAR ESTÁ CARGADO A HO-
PITAL EL CARGO DE DOMINIO EN
LOS 90 DÍAS SIGUIENTES A QUE ESTE
OCURRA.

EDUARDO JACOBO MOLINA
SECRETARIO EJECUTIVO DEL
INSTITUTO FEDERAL ELECTORAL



SELECCIONES FEDORALES

ADONCES Y ESTADÍSTICAS

Handwritten signatures and marks on the right side of the page, including a large signature that appears to be "Benjamin Carlos Sedano Guadarrama" and several other scribbles.



 **INSTITUTO FEDERAL ELECTORAL**
REGISTRO FEDERAL DE ELECTORES
CREDENCIAL PARA VOTAR

NOMBRE
COLIN
BECERRIL
REYNA ESPERANZA
DOMICILIO

EDAD ☐ SEXO ☒ M







637100456017

ESTE DOCUMENTO ES INTRANSFERIBLE.
NO ES VALIDO SI PRESENTA TACHAS,
DUPAS O ENMIENDAS.

EL TITULAR ESTÁ OBLIGADO A NOTIFICAR EL CAMBIO DE DOMICILIO EN
LOS 30 DIAS SIGUIENTES A QUE ESTE
OCURRA.



EDUARDO JACOBINO MOLINA
SECRETARIO EJECUTIVO DEL
INSTITUTO FEDERAL ELECTORAL





REGISTRACIONES FEDERALES LOCALS Y EXTRAORDINARIAS

[Handwritten signatures and marks]

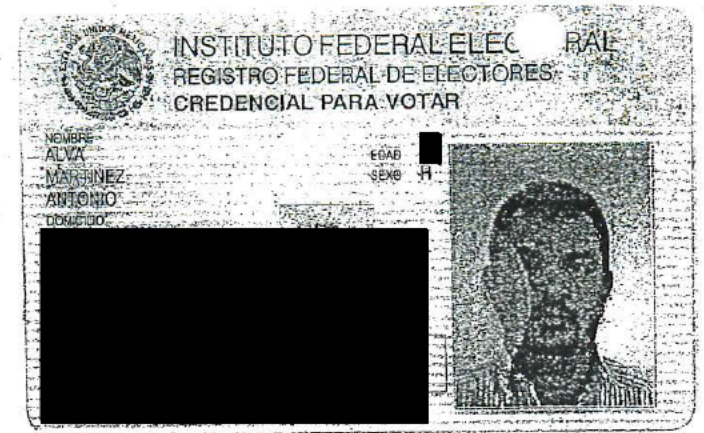
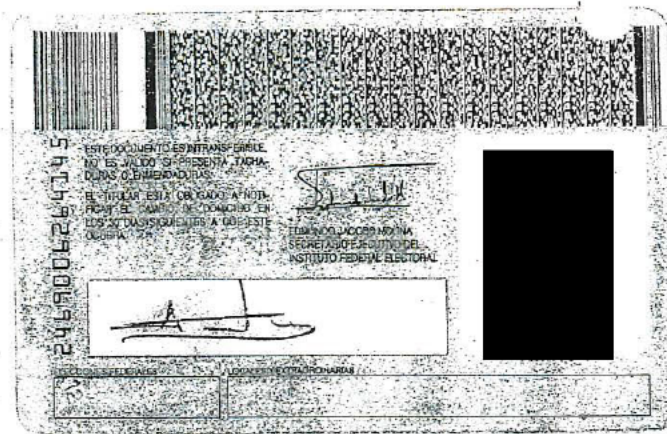

Handwritten signatures and initials.

65



Handwritten signature

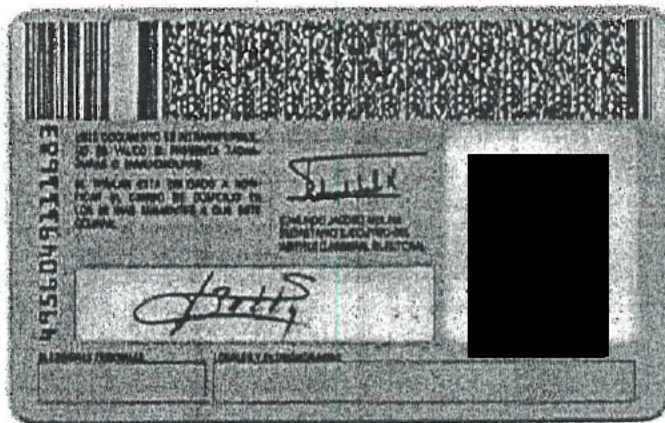

Handwritten signature

Handwritten signature

Handwritten signature

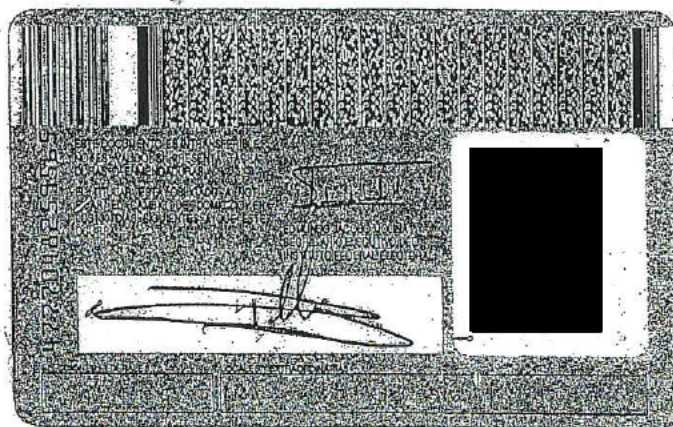
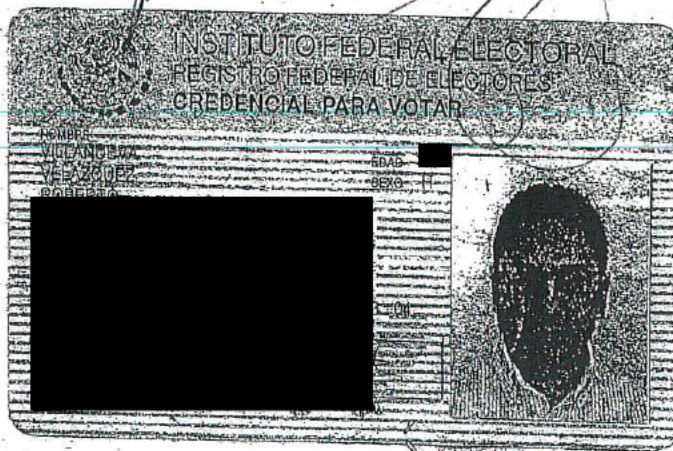

ESTO DOCUMENTO ES TRANSFERIBLE
NO ES VALIDO SI PRESENTA TACHA,
CORTES O ENMIENDAS

TITULAR ESTÁ OBLIGADO A NOTIFICAR EL CAMBIO DE DOMICILIO EN
15 DIAS SIGUIENTES A QUE ESTE
LLEGA

269003-3141

SECRETARIO EJECUTIVO DEL
INSTITUTO FEDERAL ELECTORAL

LOCAL Y ESTADONARIAS

INSTITUTO FEDERAL ELECTORAL
REGISTRO FEDERAL DE ELECTORES
CREDENCIAL PARA VOTAR

NOMBRE
FLORES
PENA
SANTIAGO
DOMICILIO

EDAD

SEXO H

269003-3141

6-7

Handwritten signatures and marks on the right side of the page, including a large signature at the top and several smaller ones below it.



INSTITUTO FEDERAL ELECTORAL
REGISTRO FEDERAL DE ELECTORES
CREDENCIAL PARA VOTAR

NOMBRE
ALMAZAN
LAZCANO
ALBERTO

EDAD
SEXO H



2129050279522

ESTE DOCUMENTO ES TRANSFERIBLE.
NO ES VALIDO SI PRESENTA TACHA-
DURAS O ENMIENDAS.
EL TITULAR ESTA OBLIGADO A NOTI-
FICAR EL CAMBIO DE DOMICILIO EN
LOS 30 DIAS SIGUIENTES A QUE ESTE
OCURRA.

MANUEL LÓPEZ BERNAL
SECRETARIO EJECUTIVO DEL
INSTITUTO FEDERAL ELECTORAL

ELECCIONES FEDERALES			
12	15	18	09

LOCALES										EXTRAJERONOMIA	
09	10	11	12	13	14	15	16	07	08	JORNAL	

[Large handwritten signature across the bottom of the page]

INSTITUTO FEDERAL ELECTORAL
REGISTRO FEDERAL DE ELECTORES
CREDENCIAL PARA VOTAR

NOMBRE
CORONA
SOLIS
RAUL

EDAD [REDACTED]
SEXO H

114904768290

ESTE DOCUMENTO ES INTRANSFERIBLE.
NO ES VALIDO SI PRESENTA TACHAS,
DURAS O ENMIENDAS.
EL TITULAR ESTA OBLIGADO A NOTIFICAR
EL CAMBIO DE DOMICILIO EN
LOS 30 DIAS SIGUIENTES A QUE ESTE
OCURRA.

FERNANDO ZERTUCHE MUNOZ
SECRETARIO EJECUTIVO DEL
INSTITUTO FEDERAL ELECTORAL

SECCIONES FEDERALES
12 13 08 08

LOCALES
09 10 11 12 13 14 15 16 17 18 19 20 21 22 23 24 25 26 27 28 29 30 31 32 33 34 35 36 37 38 39 40 41 42 43 44 45 46 47 48 49 50 51 52 53 54 55 56 57 58 59 60 61 62 63 64 65 66 67 68 69 70 71 72 73 74 75 76 77 78 79 80 81 82 83 84 85 86 87 88 89 90 91 92 93 94 95 96 97 98 99 100

[Handwritten signature]

SEP

JAIME ROJAS PEREZ

NO. DE EMPLEADO

ADSCRIPCION: ORGANO INTERNO
DE CONTROL

PUESTO: JEFE DE PROYECTO



M. A. CANDITA VICTORIA GIL JIMÉNEZ
Directora General del CONALEP



Conalep
Colegio Nacional de Educación Profesional Técnica



[Signature]

Firma del Empleado

Calle 16 de Septiembre No. 147 Nte.,
Col. Lázaro Cárdenas, Metepec,
Estado de México

C.P. 52148

En caso de accidente llamar al Teléfono:

01(722)271 08 00 o 01 (55) 54 80 37 00

Vigencia:

2013	2014	2015
2016	2017	2018

[Vertical column of signatures]

"2014, Año de Octavio Paz"

SEP

SECRETARÍA DE
EDUCACIÓN PÚBLICA



conalep

Colegio Nacional de Educación Profesional Técnica
ORGANISMO PÚBLICO DESCENTRALIZADO DEL ESTADO

Unidad de Operación Desconcentrada para el D.F.
Plantel Iztacalco I. Clave: 210
DIRECCIÓN DEL PLANTEL

FOTOGRAFÍAS



Certificado conforme
a los requisitos
de la norma
ISO 9001:2008

Calz. Ignacio Zaragoza No. 1060, Colonia Agrícola Pantitlán
Delegación Iztacalco, México, D.F. CP 08100
Teléfono 57-58-94-04 57-63-70-01 57-00-76-25 ext. 23
Correo institucional: iztacalco.210@df.conalep.edu.mx



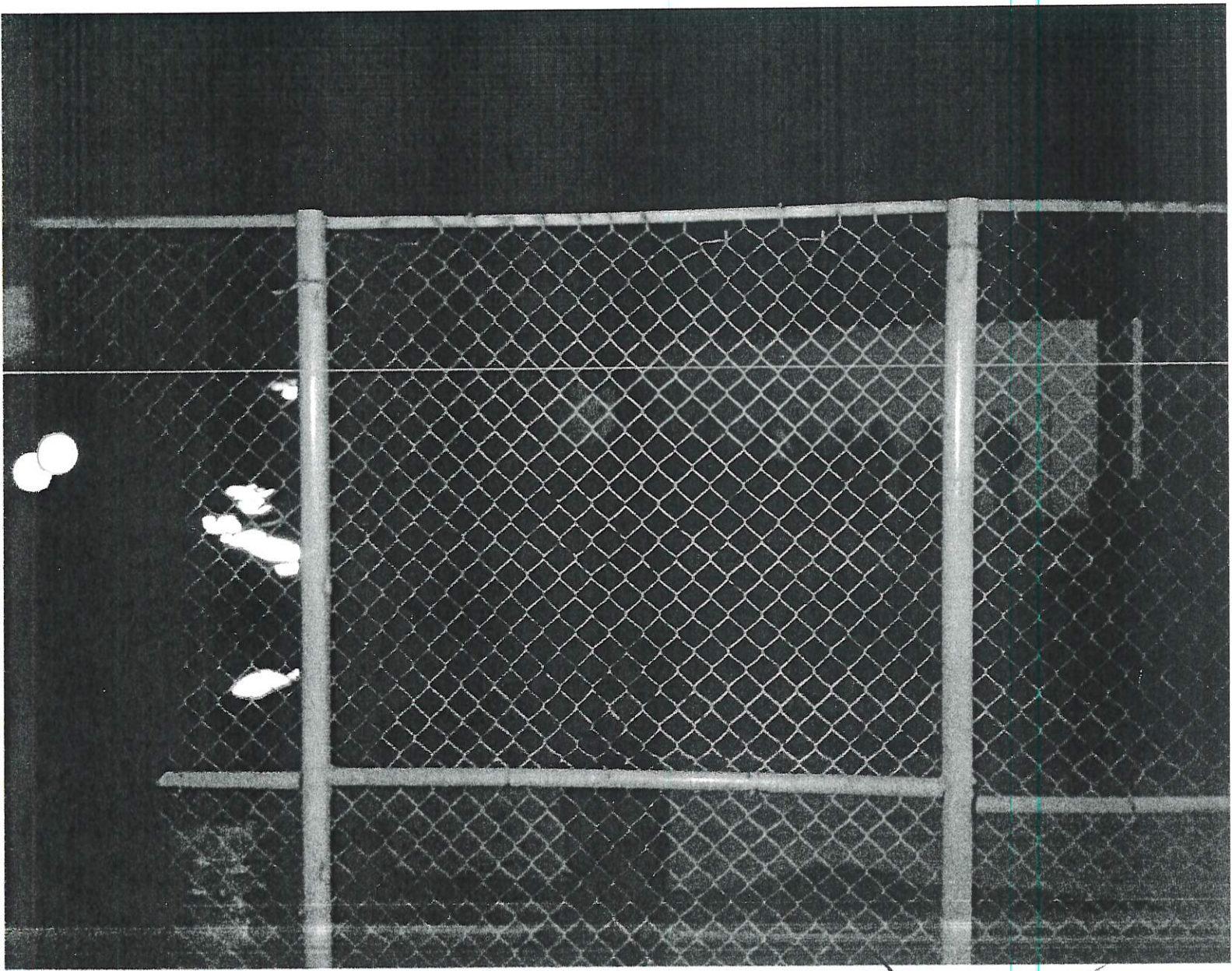

[Handwritten signature]

[Handwritten signature]

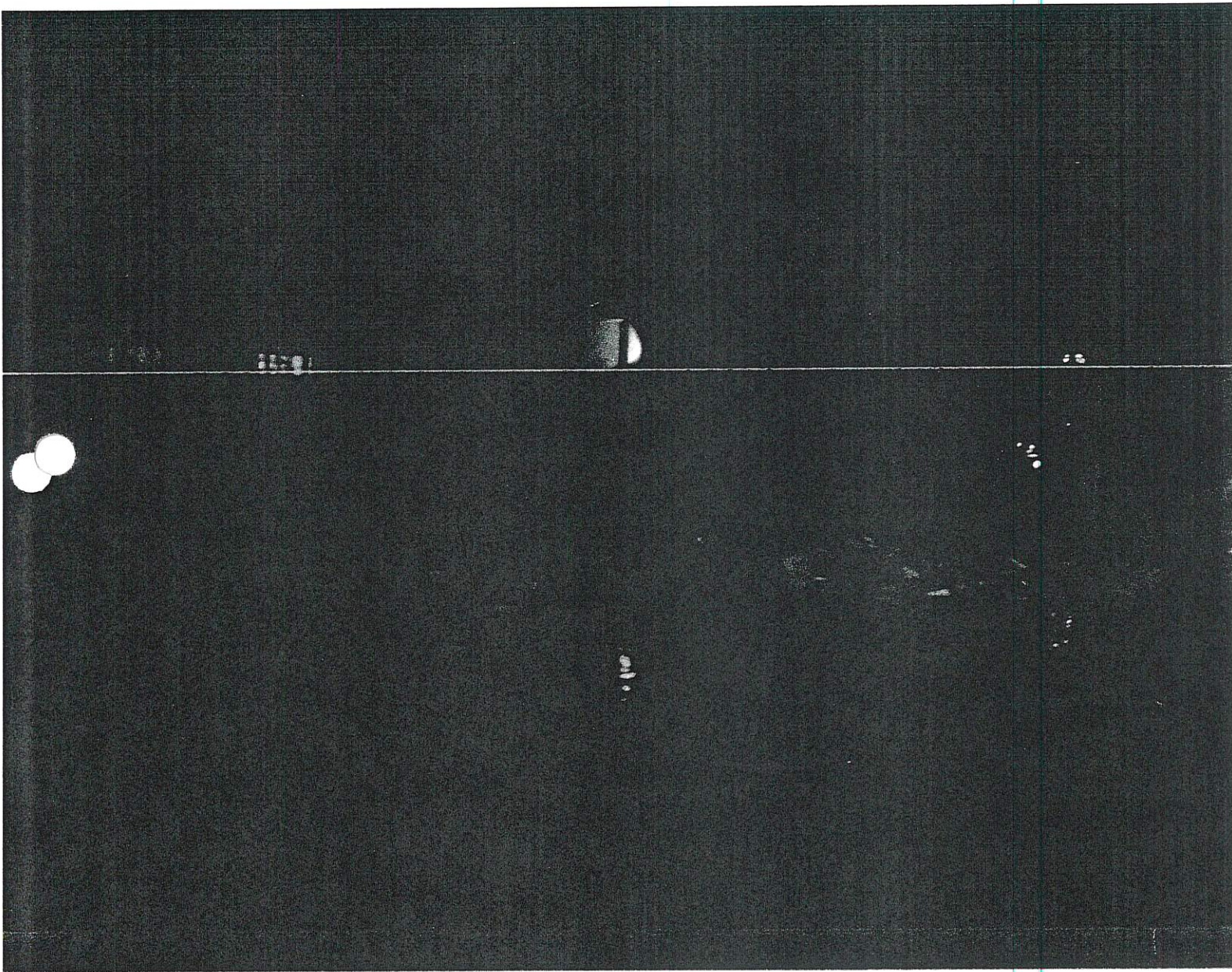

~~Handwritten signature or mark, possibly a stylized 'X' or 'Z'.~~

Handwritten signature or mark.

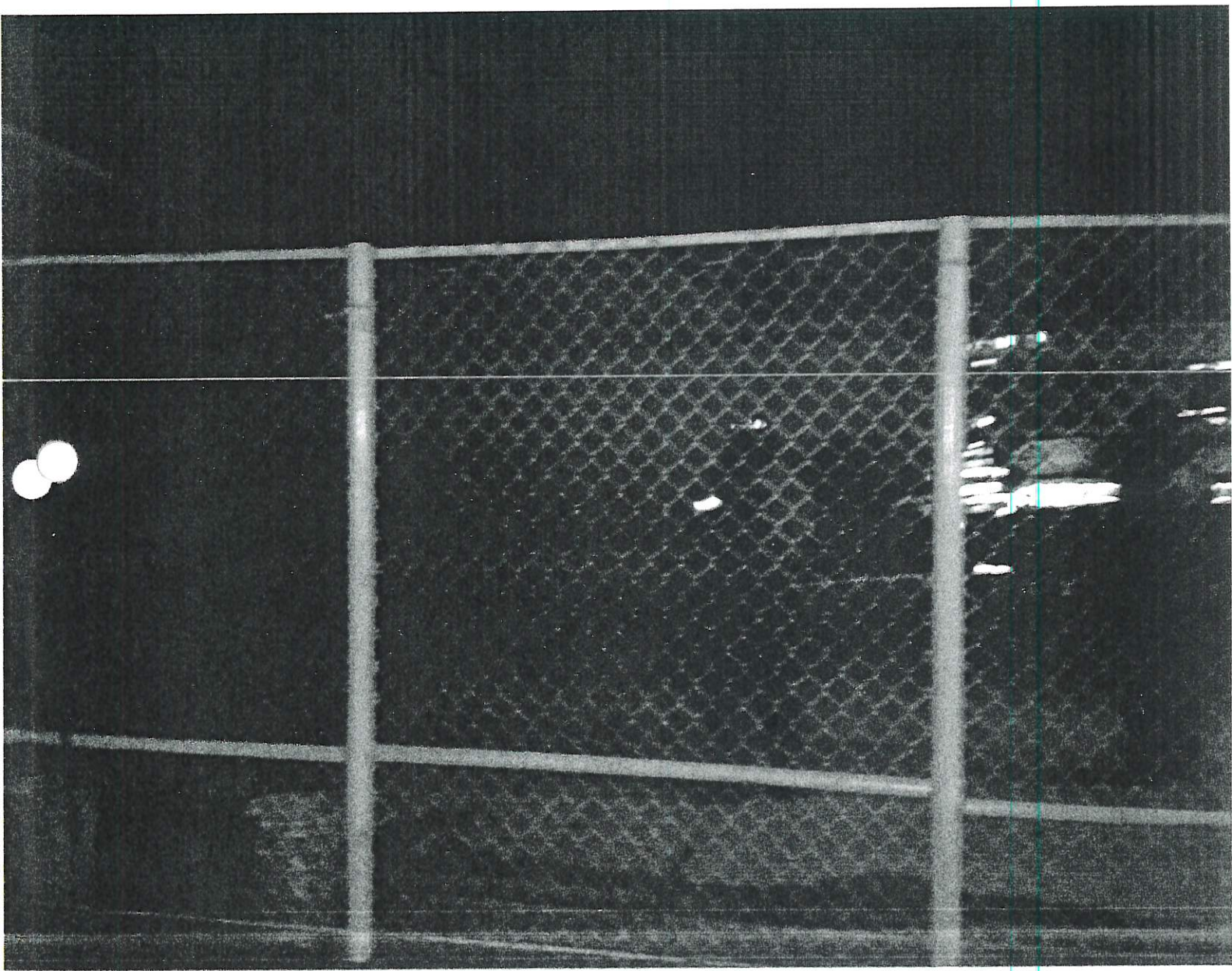

[Handwritten signature]

[Handwritten signature]

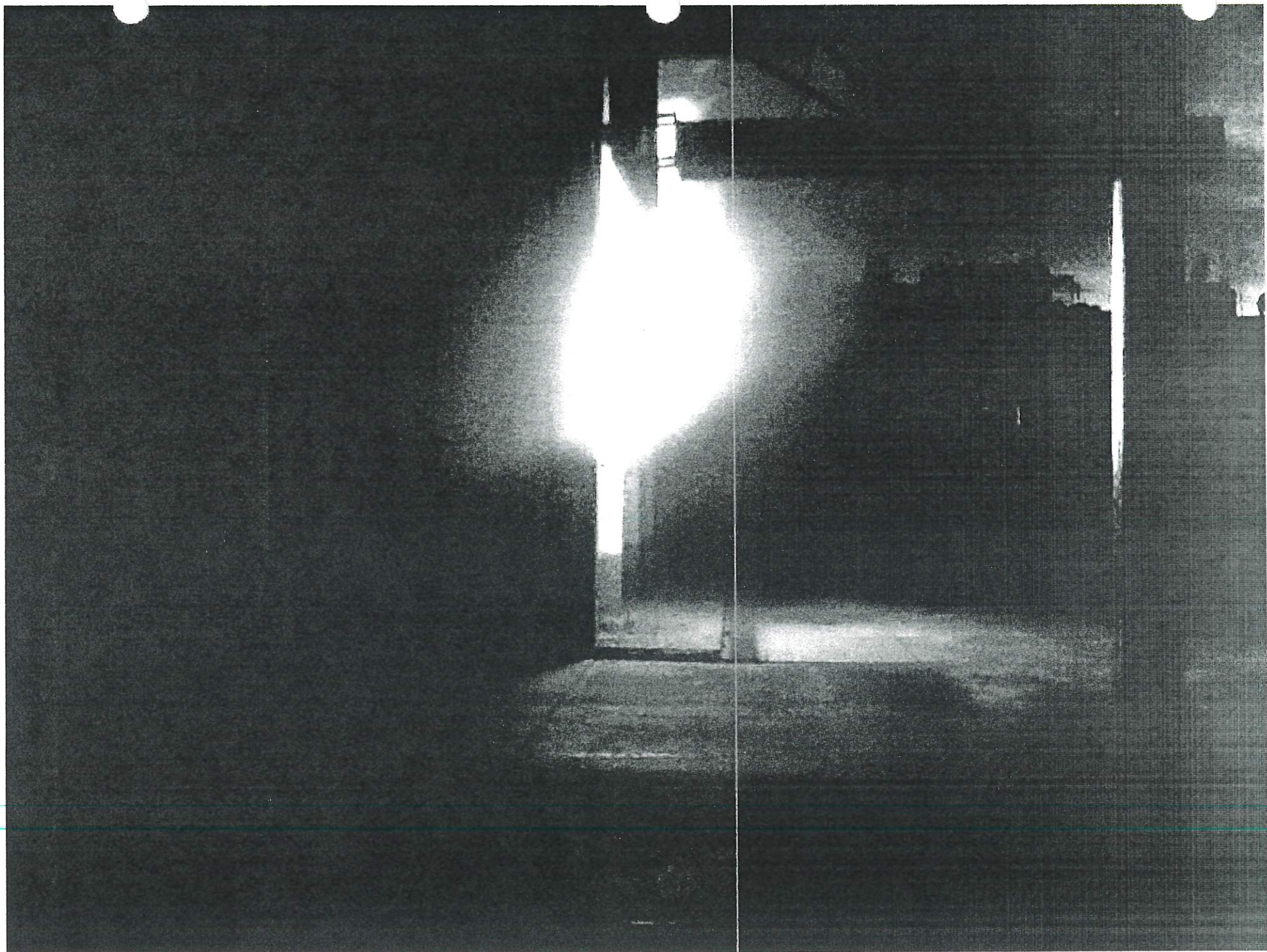

Handwritten signature and date: 10/10/10

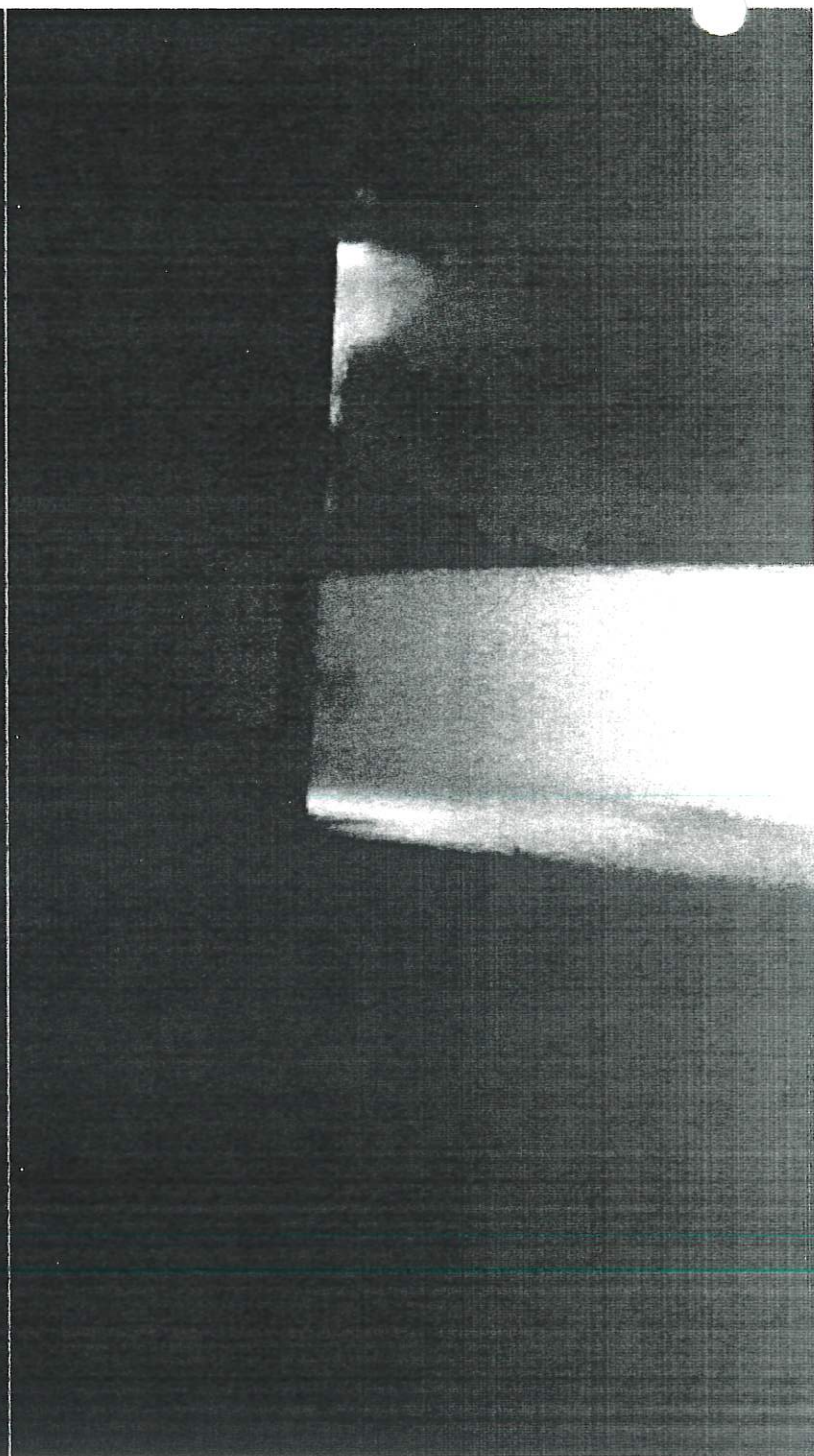

26

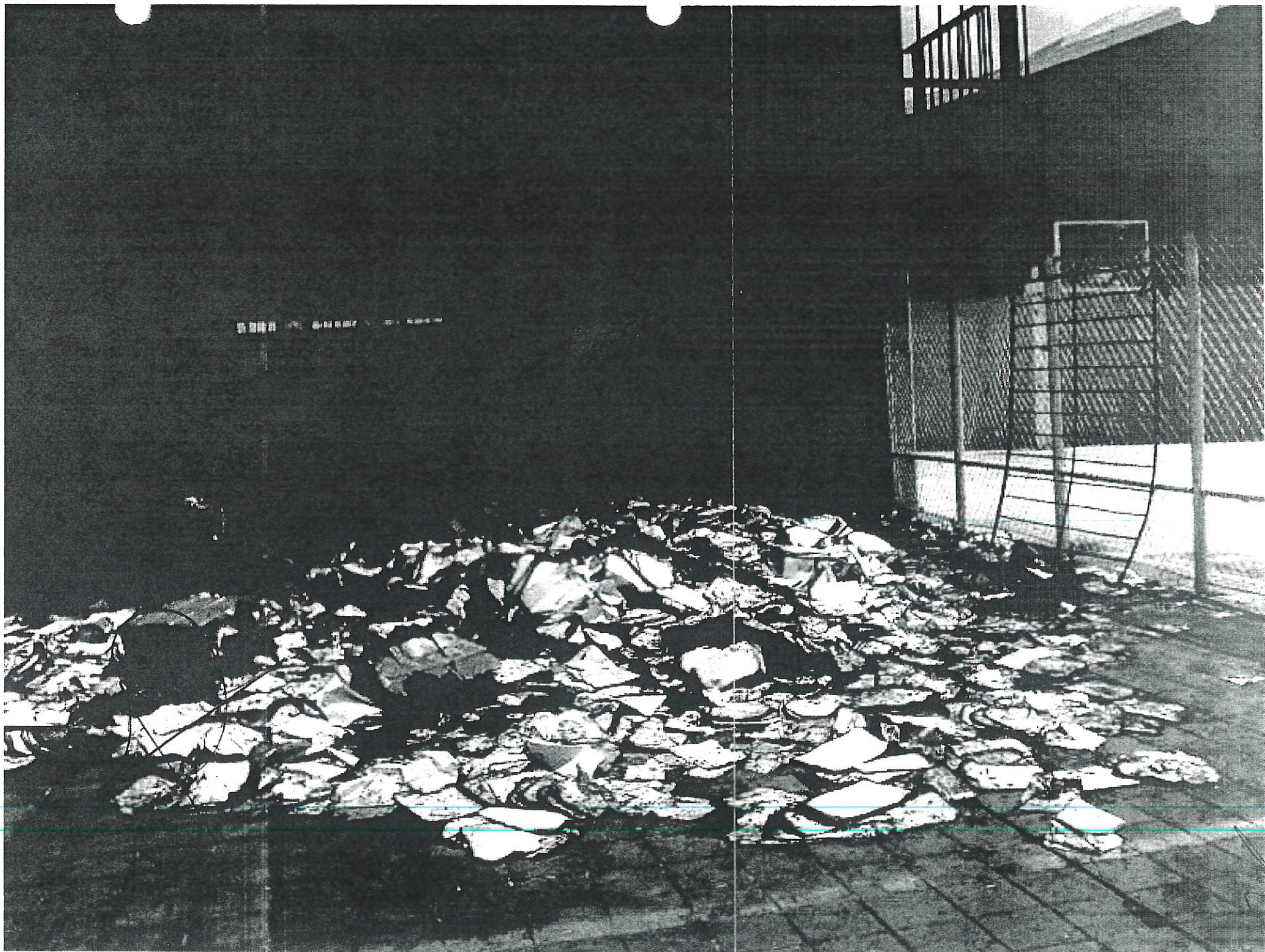

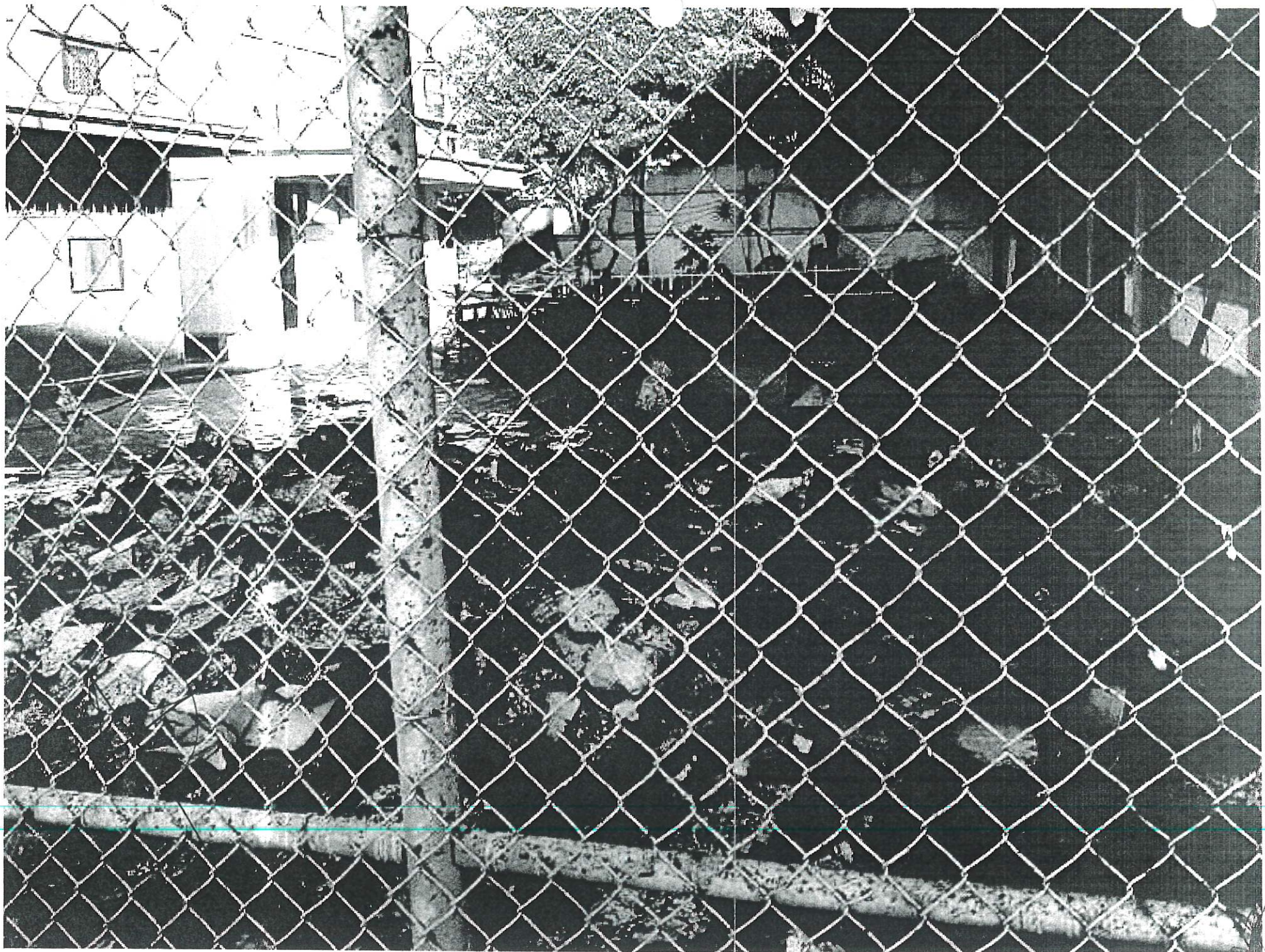

920