conalep

UEIA
Unidad de Estudios e Intercambio Académico

Documentos detonadores para estudiantes

SALUD SOCIOEMOCIONAL: DESAFÍOS Y ESTRATEGIAS PARA ESTUDIANTES

Dirección de Prospección Educativa

JUNIO 2024

conalep

UEIA
Unidad de Estudios e Intercambio Académico

Documentos detonadores para estudiantes

SALUD SOCIOEMOCIONAL: DESAFÍOS Y ESTRATEGIAS PARA ESTUDIANTES

Directorio

Arturo Pontifes Martínez

Director General

Judith Mendoza Aguilar

Titular de la Unidad de Estudios e Intercambio Académico

José Luis Segura Cárdenas

Director de Prospección Educativa

Karla María Sandoval Balcazar

Coordinadora de Estudios Académicos

conalep

Salud Socioemocional: Desafíos y Estrategias para Estudiantes
D.R. © Colegio Nacional de Educación Profesional Técnica
Unidad de Estudios e Intercambio Académico
Dirección de Prospección Educativa
16 de septiembre 147 Nte. Col. Lázaro Cárdenas Metepec, 52148, Estado de México
Se autoriza la reproducción parcial o total de esta obra, exclusivamente cuando así lo exprese la Institución titular de los derechos

conalep

Elaboró:

Alfredo Salinas Ceballos

Subcoordinador de Diseño de Instrumentos

Edición:

Karla María Sandoval Balcazar

Coordinadora de Estudios Académicos

Diseño Gráfico:

Barbara Yazmín Martínez Reyes

conalep

CONTENIDO

Comencémos 8

Entorno 9

La salud mental y el rendimiento escolar 10

Pero, ¿Qué es la Salud Socioemocional? 11

Cómo nos afecta en la escuela 16

Importancia en el Desarrollo Personal y Escolar 19

Identificar Señales de estrés y ansiedad 21

Estrategias para el manejo del estrés y la ansiedad 23

Creando entornos escolares saludables 25

Empatía y Apoyo entre estudiantes 26

TIPS: Para manejar la ansiedad antes de los exámenes ... 29

Conclusiones 35

Bibliografía 36

conalep

"Todo aprendizaje tiene una base emocional"
Platón

En los entornos estudiantiles, la diversidad de ideas y perspectivas no solo es un reflejo de la pluralidad de la sociedad, sino que también es un componente esencial para el desarrollo académico y personal de las y los estudiantes.

La coexistencia de distintas visiones del mundo, culturas, y enfoques intelectuales enriquece de manera exponencial el proceso educativo, por lo que el fomentar un ambiente de aprendizaje dinámico y estimulante, pero también seguro, prestando particular atención en el desarrollo socioemocional de nuestro alumnado, se vuelve indispensable.

Trabajar en la salud socioemocional de las y los estudiantes del CONALEP, es un tema crucial en la creación de proyectos e iniciativas en nuestra institución, ya que, como bien sabemos, la etapa en la que se encuentran se caracteriza por significativos cambios físicos, emocionales y sociales, los cuales influyen considerablemente en su bienestar y en su rendimiento académico, de ahí la importancia de que nuestra comunidad aprenda a identificar las señales que los estudiantes reflejan en su día a día dentro del aula, tales como la ansiedad o el estrés.

De esta forma, se vuelve urgente otorgar un entorno escolar sano, en el cual activemos nuestra capacidad de escuchar, comprender y respetar perspectivas y en donde personal educativo y familia seamos copartícipes del bienestar emocional de nuestras y nuestros estudiantes; para ello, el presente documento les ofrece herramientas puntuales para fortalecer su salud emocional, las cuales podrán implementarse en los entornos estudiantiles, ayudando con ello en el fortalecimiento de una educación de calidad.

Judith Mendoza Aguilar
Titular de la Unidad de Estudios e Intercambio Académico

conalep

COMENCÉMOS

La experiencia estudiantil va más allá de las aulas y los exámenes; es un viaje de descubrimiento personal y crecimiento. Como estudiante, cada día te enfrentas a nuevos desafíos, pero con tu vitalidad y creatividad enriqueces tu entorno y el de tus compañeros.

Reflexionar sobre el valor de la educación nos recuerda que cada conocimiento adquirido nos prepara para un futuro lleno de oportunidades. La curiosidad y el deseo de aprender nos impulsa a superar obstáculos y alcanzar nuestras metas.

Además, valoramos la diversidad de ideas y perspectivas que enriquecen nuestro entorno estudiantil. La interacción con compañeros y maestros amplía nuestra comprensión del mundo y fomenta la tolerancia y el entendimiento mutuo.

Es fundamental reconocer, que la salud mental y emocional son pilares fundamentales en tu desarrollo como estudiante. En este documento, exploraremos estrategias para manejar el estrés y la ansiedad, así como la importancia de crear entornos escolares que promuevan tu bienestar integral.

La educación sobre cómo manejar las emociones es crucial para tu aprovechamiento, tu rendimiento académico y tu felicidad personal. Aprender a ser resilientes y a buscar ayuda cuando la necesites son habilidades que te preparan para enfrentar los desafíos de la vida estudiantil.

El apoyo y la comprensión del entorno escolar son esenciales para el bienestar de los estudiantes. Además, adoptar hábitos saludables, como una buena alimentación y el ejercicio regular, ayudan a cuidar la salud mental y emocional.

ENTORNO

¿Qué opinas sobre la diversidad de ideas y perspectivas que encuentras en tu entorno estudiantil?

La interacción con los compañeros y profesores es realmente enriquecedora. No solo ayuda a los estudiantes a entender mejor el mundo, sino que también les enseña sobre tolerancia y comprensión mutua.

En cuanto al bienestar, es crucial cuidar de la salud mental y emocional. Aprender a manejar el estrés, la ansiedad y otros desafíos emocionales es fundamental para un buen desempeño académico y una vida equilibrada.

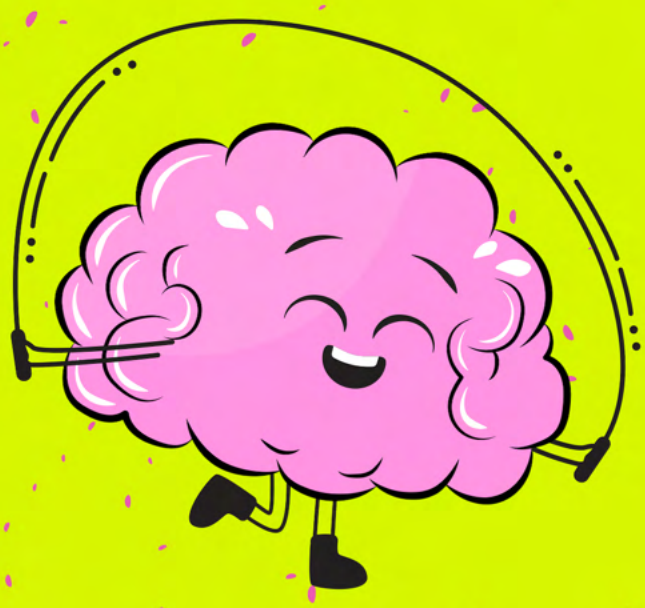

LA SALUD MENTAL Y EL RENDIMIENTO ESCOLAR

#10

La salud mental es un aspecto importante en nuestras vidas, y su influencia en el rendimiento escolar es significativa. Cuando nuestra salud mental no está en equilibrio, puede afectar directamente nuestro desempeño en la escuela.

¿Cómo sucede esto?

Bueno, cuando nos sentimos estresados, ansiosos o deprimidos, puede resultar difícil concentrarnos en clase, recordar lo que aprendemos o completar nuestras tareas.

Además, estos sentimientos pueden afectar nuestras relaciones con compañeros y maestros, lo que puede influir en nuestro ambiente escolar.

Es importante recordar que la salud mental no es algo de lo que debamos avergonzarnos o ignorar. Todos pasamos por momentos difíciles en algún momento de nuestras vidas, y está bien pedir ayuda cuando la necesitamos. Los consejeros escolares, maestros y profesionales de la salud están ahí para apoyarnos y brindarnos las herramientas necesarias para cuidar nuestra salud mental.

La salud mental y el rendimiento escolar están estrechamente relacionados, cuidar nuestra salud mental es tan importante como estudiar para un examen. Así que, recuerda tomarte un tiempo para ti mismo, manejar el estrés de manera saludable y buscar apoyo cuando lo necesites. Tu bienestar mental es vital para alcanzar tus metas académicas y personales.

conalep

PERO, ¿QUÉ ES LA SALUD SOCIOEMOCIONAL?

La SALUD SOCIOEMOCIONAL se refiere al estado general de bienestar de un individuo. Incluye la capacidad de reconocer y manejar las propias emociones, establecer y mantener relaciones saludables, tomar decisiones responsables y enfrentar los desafíos de la vida de manera efectiva.

- La salud socioemocional también implica tener una autoestima saludable y una sensación de conexión con los demás y con el entorno que nos rodea. Es un aspecto básico del bienestar integral de una persona y juega un papel crucial en su desarrollo personal y social.

¿ALGUNA VEZ HAS PENSADO EN CÓMO TU SALUD MENTAL AFECTA TU ÉXITO EN LA ESCUELA?

La salud socioemocional en estudiantes es algo que realmente importa más de lo que imaginas. Se trata de cómo manejamos nuestras emociones, construimos relaciones positivas, tomamos decisiones responsables y enfrentamos los desafíos que se nos presentan. En pocas palabras, influye en cómo los estudiantes se desenvuelven tanto dentro como fuera del aula.

Se sabe que en Estados Unidos, aproximadamente el 70% de los adolescentes considera el estrés como una preocupación importante en sus vidas. Es una cifra bastante alta. Además, aproximadamente 1 de cada 3 adolescentes experimenta síntomas de ansiedad.

De acuerdo a los datos de las entrevistas diagnósticas del Suplemento para Adolescentes de la Encuesta Nacional de Comorbilidad (NCS-A), se puede observar la prevalencia a lo largo de la vida de cualquier trastorno de ansiedad entre los adolescentes estadounidenses de 13 a 18 años (Gráfica 1).

Esta misma encuesta arroja que se estima que el 31,9% de los adolescentes tenían algún trastorno de ansiedad.

De los adolescentes con algún trastorno de ansiedad, se estima que el 8,3% tenía un deterioro grave.

La prevalencia de cualquier trastorno de ansiedad entre los adolescentes fue mayor para las mujeres (38,0%) que para los hombres (26,1%).

La prevalencia de cualquier trastorno de ansiedad fue similar en todos los grupos de edad.

Datos del Suplemento para Adolescentes de la Encuesta Nacional de Comorbilidad (NCS-A)

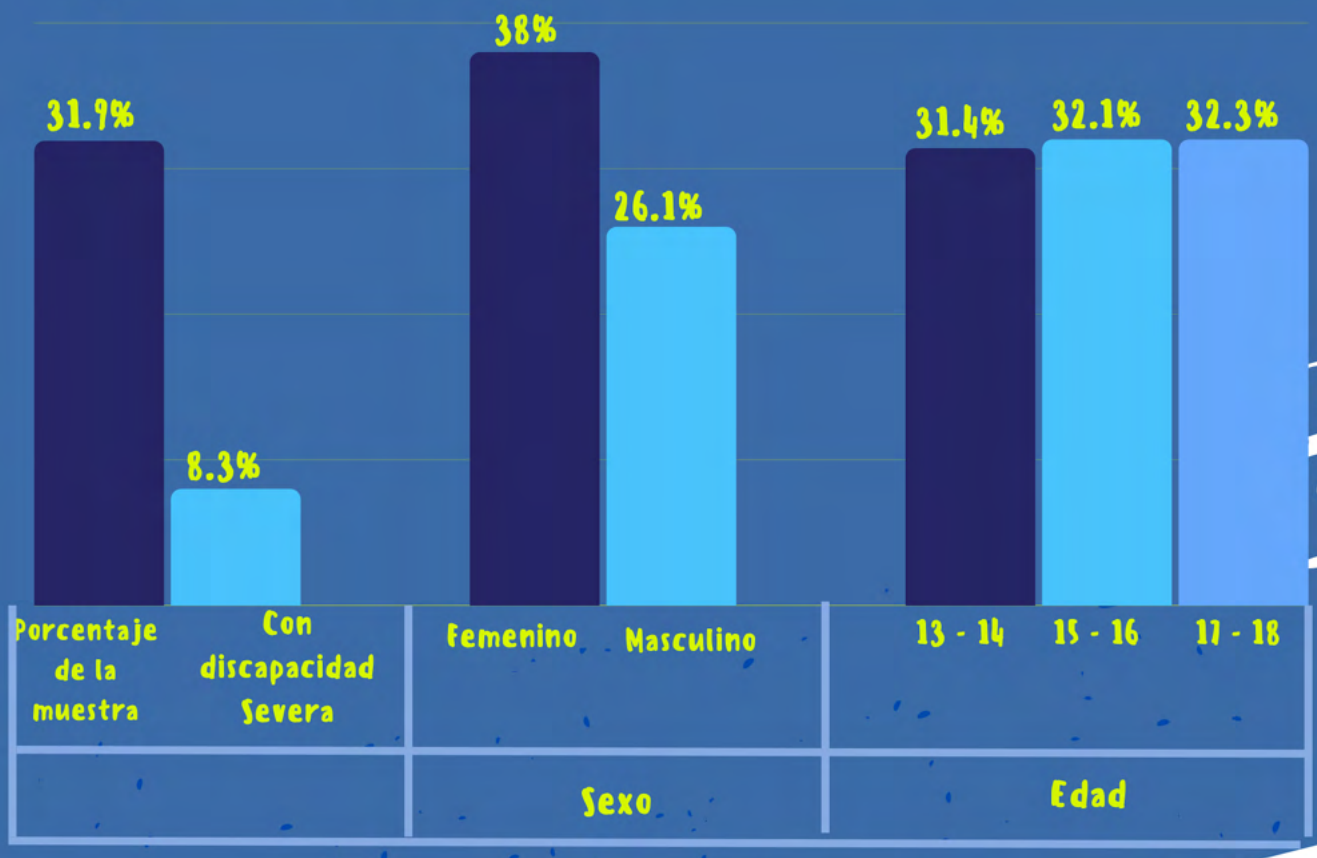

Fuente: Encuesta Nacional de Comorbilidad (NCS-A)

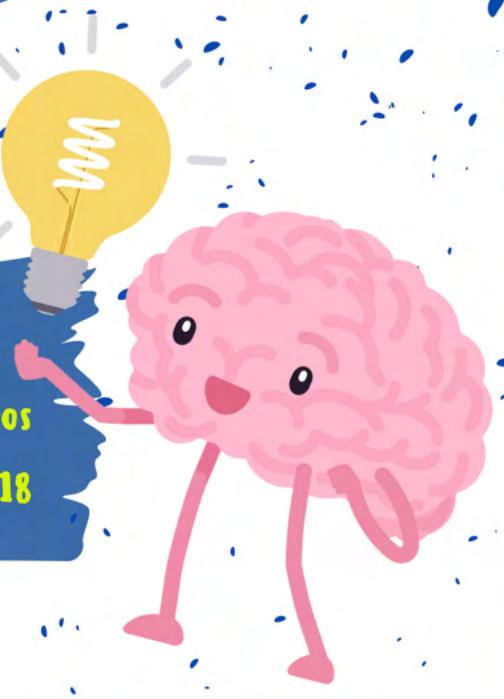

La NCS-A fue una encuesta nacional en Estados Unidos que incluyó a 10,123 adolescentes de 13 a 18 años.

conalep

En México, la situación no es muy diferente. Se ha observado un aumento en los casos de trastornos de ansiedad y depresión entre los estudiantes universitarios en los últimos años. Es preocupante, ¿verdad?

Frecuencia de sentimientos de depresión en jóvenes de entre 15 a 29 años

Fuente: Instituto Nacional de Estadística y Geografía (INEGI) 2024

¿TÚ QUÉ OPINAS?

Es importante que los estudiantes hablen más sobre cómo se sienten y cómo pueden cuidar su salud mental. ¿Alguna vez han notado cómo el estrés o la ansiedad pueden afectar su capacidad para concentrarse en clase o para completar las tareas? A veces, ni siquiera se dan cuenta de que están lidiando con estos problemas hasta que comienzan a afectar su desempeño académico.

conalep

Por eso, presta atención a tu salud mental y emocional, y de igual forma, también apoya a tus amigos que estén pasando por momentos difíciles. Juntos, pueden crear un entorno más comprensivo y solidario en el que todos puedan prosperar académicamente y cuidar su salud en general.

La salud mental no solo implica la ausencia de trastornos, sino también la capacidad de manejar el estrés, adaptarse a cambios y ser resiliente frente a los desafíos.

La Dra. Gabriela Ortiz, Directora de Salud y Bienestar Estudiantil de Tecmilenio, comenta que es decisivo organizar el tiempo de estudio, priorizar el sueño adecuado, hacer ejercicio regularmente y mantener una dieta equilibrada.

Además, sugiere técnicas como la meditación y la respiración profunda para reducir la tensión y mantener la mente clara.

Es necesario también tener un sistema de apoyo, como amigos, familiares o consejeros, con quienes se pueda hablar y buscar consejo. En México, la brecha en la atención a la salud mental es preocupante, con datos que indican que aproximadamente 8 de cada 10 personas con problemas mentales no reciben la atención adecuada.

¿CÓMO NOS AFECTA EN LA ESCUELA?

¿Alguna vez has pensado en cómo tus emociones y relaciones pueden afectar tu desempeño en la escuela? ¡Es más relevante de lo que podrías imaginarte!

Según datos recientes, parece que hay una urgente necesidad de abordar este tema. ¿Sabías que el estrés, la ansiedad y la depresión están en aumento entre los estudiantes en todo el mundo? Esto subraya la importancia de proporcionarte herramientas y recursos para manejar estas emociones de manera saludable.

Promover un entorno escolar seguro y de apoyo, implementar programas de educación socioemocional y asegurar el acceso a servicios de salud mental son estrategias clave para mejorar el bienestar emocional de los estudiantes, para ello, más adelante se ofrecerán algunos consejos.

Cuando los estudiantes tienen una salud socioemocional sólida, están mejor preparados para enfrentar las demandas académicas y sociales de la vida escolar. Se ha demostrado que los adolescentes que pueden regular sus emociones y mantener relaciones positivas tienden a tener un mejor desempeño académico. Resulta interesante cómo las habilidades emocionales pueden influir en el éxito escolar.

Las dificultades emocionales, como el estrés o la ansiedad, pueden afectar negativamente el rendimiento académico. La capacidad de concentrarse, recordar información y resolver problemas se ve disminuida, lo que puede llevar a un bajo desempeño escolar y, en casos extremos, a faltar a clases.

Además, estas dificultades emocionales pueden tener efectos que van más allá del ámbito académico, afectando las relaciones interpersonales, provocando problemas de comportamiento e incluso aumentando la participación en actividades de riesgo, como el consumo de drogas o el comportamiento violento.

En el bullicio de la vida estudiantil, es fácil dejarse llevar por las exigencias académicas y extracurriculares, olvidando a veces lo más importante: nuestra salud mental y emocional.

Cada estudiante es único y lo que funciona para uno puede no ser lo mejor para otro, pero recordar que el equilibrio mental es una prioridad y que siempre hay ayuda disponible es un mensaje poderoso.

El estrés y la ansiedad son compañeros frecuentes en el viaje educativo, pero no deben ser los amos.

Sin embargo, reconocer la importancia de la salud mental y emocional es solo el primer paso. También es primordial contar con la información necesaria para cuidarla y fortalecerla. Esto implica aprender a identificar y gestionar el estrés y la ansiedad, cultivar relaciones saludables y solidarias, establecer límites y buscar apoyo cuando sea necesario.

Recuerda que no estás solo. Todos enfrentamos desafíos en algún momento de nuestras vidas y debemos pedir ayuda cuando la necesitamos, ya sea hablando con un amigo de confianza, un miembro de la familia o un profesional de la salud mental, buscar apoyo es un signo de fortaleza, no de debilidad.

Además de cuidarse entre ustedes mismos, también pueden contribuir a crear entornos escolares más saludables para todos, fomentando la empatía y el compañerismo, promoviendo la comunicación abierta y honesta, y participando en programas y actividades que difundan la salud mental, así como la capacidad de manejar el estrés, adaptarse a cambios y ser resiliente frente a los desafíos.

IMPORTANCIA EN EL DESARROLLO PERSONAL Y ESCOLAR

Como ya se ha mencionado, la salud mental es un aspecto importante en la vida, y su influencia en el desarrollo individual es significativa.

Al referirse a ella, se habla de cómo las personas se sienten, piensan y actúan en diversas situaciones. Afecta la capacidad para manejar el estrés, relacionarse con los demás y tomar decisiones.

Cuando la salud mental no está en equilibrio, puede afectar directamente el desempeño en la escuela.

¿CÓMO SUCEDE ESTO?

Bueno, cuando nos sentimos estresados, ansiosos o deprimidos, puede resultar difícil concentrarnos en clase, recordar lo que aprendemos o completar nuestras tareas. Además, estos sentimientos pueden afectar nuestras relaciones con compañeros y maestros, lo que puede influir en nuestro ambiente escolar.

Por otro lado, una buena salud mental puede potenciar nuestro rendimiento académico. Cuando te sientes seguro, motivado y emocionalmente estable, eres capaz de concentrarte en tus clases, aprender nuevas cosas y resolver problemas. También es más probable que te sientas cómodo participando en actividades extracurriculares y buscando ayuda cuando la necesites.

Es importante recordar que la salud mental no es algo de lo que debamos avergonzarnos o ignorar. Todos pasamos por momentos difíciles en algún momento de nuestras vidas y está bien pedir ayuda cuando la necesitamos.

La salud mental y el rendimiento escolar están estrechamente relacionados. Cuidar tu salud mental es tan importante como estudiar para un examen. Así que, recuerda tomarte tiempo para ti mismo y manejar el estrés de manera saludable.

Tu bienestar mental es fundamental para alcanzar tus metas académicas y personales.

IDENTIFICAR SEÑALES DE ESTRÉS Y ANSIEDAD

#21

En la vida estudiantil, es normal enfrentarse a situaciones que generan estrés y ansiedad. Sin embargo, es importante reconocer cuándo estas emociones sobrepasan los límites y afectan la salud mental y emocional. Aquí se presentan algunas señales que podrían indicar que se está experimentando estrés o ansiedad:

Si notas que tu estado de ánimo fluctúa constantemente, pasando de la tristeza a la irritabilidad o la frustración sin razón aparente, podría ser una señal de que estás experimentando estrés o ansiedad.

Si te resulta difícil concentrarte en tus tareas escolares o actividades cotidianas debido a pensamientos intrusivos o preocupaciones constantes, es posible que estés experimentando ansiedad.

El estrés y la ansiedad pueden afectar negativamente nuestro patrón de sueño, haciendo que nos cueste conciliar el sueño, despertarnos varias veces durante la noche o tener pesadillas frecuentes.

conalep

4. Cambios en el apetito

Tanto el estrés como la ansiedad pueden afectar nuestro apetito, provocando cambios en nuestros hábitos alimenticios, como comer en exceso o perder el interés en la comida.

5. Síntomas físicos

El estrés y la ansiedad también pueden manifestarse en síntomas físicos como dolores de cabeza, dolores musculares, problemas digestivos o palpitaciones cardíacas.

Recuerda que todos experimentamos el estrés y la ansiedad de manera diferente, por lo que es fundamental estar atentos a las señales que nuestro cuerpo y mente nos envían.

Si notas que estás experimentando alguno de estos síntomas de manera recurrente o si sientes que tu estado emocional se ve afectado, no dudes en buscar ayuda. Hablar con un amigo de confianza, un familiar o un profesional de la salud mental puede marcar la diferencia y ayudarte a encontrar las estrategias adecuadas para manejar el estrés y la ansiedad.

#23

ESTRATEGIAS PARA EL MANEJO DEL ESTRÉS Y LA ANSIEDAD

Durante la formación académica, es normal enfrentarse a situaciones estresantes que pueden desencadenar ansiedad. Sin embargo, es importante aprender a manejar estas emociones para mantener el bienestar mental y emocional.

Para cuidar la salud mental, es fundamental adoptar una serie de prácticas saludables y mantener un equilibrio en las diversas áreas de la vida.

Aquí te compartimos algunos consejos:

1. Establece una rutina diaria
Organiza tu día incluyendo tiempo para el estudio, el descanso y actividades recreativas. Mantener una estructura te ayudará a sentirte más organizado y menos abrumado.

2. Practica técnicas de relajación
Dedica tiempo cada día a actividades que te ayuden a relajarte, como la meditación, el yoga o la respiración profunda. Estas técnicas te ayudarán a reducir el estrés y a mantener la calma en momentos difíciles.

3. Cuida tu alimentación y haz ejercicio
Una dieta equilibrada y ejercicio regular no solo benefician tu salud física, sino también tu salud mental. Aliméntate de manera saludable y encuentra actividades físicas que disfrutes para mantenerte activo y mejorar tu estado de ánimo.

4. Prioriza el descanso
Duerme lo suficiente cada noche, ya que el sueño reparador es esencial para la salud mental. Intenta establecer una rutina de sueño regular y crea un ambiente propicio para descansar.

conalep

#24

6. Tómate descansos
Durante tus sesiones de estudio o trabajo, asegúrate de tomar descansos regulares para evitar el agotamiento. Unos minutos de descanso pueden revitalizarte y aumentar tu productividad.

5. Establece metas realistas
Define metas alcanzables y desglosa las tareas grandes en pasos más pequeños y manejables. Celebrar tus logros, por pequeños que sean, te ayudarán a mantenerte motivado y enfocado.

7. Conecta con otros
Mantén contacto con amigos y familiares, ya sea en persona o a través de llamadas y mensajes. El apoyo social es vital para el bienestar emocional, así que no dudes en buscar compañía cuando la necesites.

8. Establece límites
Aprende a establecer límites saludables en tus relaciones y compromisos. Prioriza tu bienestar y no te sientas culpable por poner tus necesidades primero.

10. Busca ayuda si es necesario
No temas buscar ayuda profesional si sientes que tus emociones o estrés son difíciles de manejar. Hablar con un consejero escolar o un psicólogo puede ser de gran ayuda para encontrar estrategias para enfrentar tus desafíos emocionales.

9. Encuentra actividades que disfrutes
Dedica tiempo a actividades que te apasionen y te permitan expresarte creativamente. Ya sea pintar, escribir, bailar o hacer deporte, encontrar una salida para tu creatividad te ayudará a despejar la mente y encontrar alegría en tu día a día.

conalep

Incorpora estos consejos en tu vida diaria y no dudes en pedir ayuda si la necesitas. El manejo del estrés y la ansiedad son un proceso que lleva tiempo y práctica.

Experimenta con diferentes estrategias y encuentra las que funcionen mejor para ti. Cuida tu salud mental y emocional, y recuerda que siempre hay formas de superar los desafíos que enfrentamos en la vida estudiantil.

CREANDO ENTORNOS ESCOLARES SALUDABLES

Anteriormente se mencionó que, además de cuidar de sí mismo, también se puede contribuir a crear entornos escolares más saludables para todos.
A continuación, se presentan algunas sugerencias:

1. Promovamos la Comunicación Abierta:

Abrir espacios para que los estudiantes puedan expresar sus preocupaciones y buscar ayuda cuando la necesiten es esencial.

La comunicación abierta y honesta fomenta un sentido de comunidad y pertenencia en la escuela.

2. Implementar Programas de Bienestar:

Los programas de bienestar pueden incluir actividades extracurriculares, talleres de manejo del estrés, sesiones de atención plena en el aula y servicios de asesoramiento y apoyo psicológico.

Participar en estos programas puede ser beneficioso para nuestra salud mental y emocional.

3. Empatía y apoyo entre estudiantes

En la etapa estudiantil, se enfrentan diversos desafíos que pueden afectar el bienestar emocional. Sin embargo, existen herramientas poderosas que se pueden utilizar para fortalecerse mutuamente y crear un entorno escolar más saludable y solidario. Una de esas herramientas es la EMPATÍA, la capacidad de ponerse en el lugar de los demás y comprender sus emociones y experiencias.

Promover la empatía entre los estudiantes es fundamental para construir relaciones sólidas y de apoyo. Al entender y validar los sentimientos de nuestros compañeros, creamos un sentido de conexión y pertenencia que nos ayuda a superar juntos los desafíos que enfrentamos. La empatía nos permite ofrecer consuelo, aliento y apoyo incondicional a aquellos que lo necesitan.

Además de la empatía, el apoyo entre compañeros también juega un papel crucial en el fortalecimiento de su bienestar emocional. Cuando se apoyan mutuamente, crean un ambiente de confianza y camaradería en el que todos se sientan seguros y valorados.

Ya sea ofreciendo una palabra amable, escuchando activamente a un amigo que necesita desahogarse o brindando ayuda práctica en momentos de necesidad, el apoyo entre compañeros es una muestra de solidaridad y amistad que enriquece nuestras vidas estudiantiles.

Al promover la empatía y el apoyo entre los estudiantes, no solo fortalecemos nuestro propio bienestar emocional, sino que también contribuimos a crear una comunidad escolar más unida y compasiva. Recuerden que como estudiantes juntos podemos superar cualquier obstáculo que se nos presente.

Así que, jóvenes, anímense unos a otros, sean comprensivos y empáticos con las experiencias de los demás, y estén siempre dispuestos a tender una mano amiga cuando sea necesario. En tiempos de alegría y en tiempos de dificultad, la empatía y el apoyo entre compañeros son las herramientas que los ayudarán a crecer y florecer como individuos y como comunidad escolar.

conalep

TIPS: PARA MANEJAR LA ANSIEDAD ANTES DE LOS EXÁMENES

#29

Sabemos que manejar la ansiedad antes de los exámenes es una habilidad que se puede desarrollar con práctica y paciencia. Aquí hay algunas estrategias que podrían ayudarte:

a. Planificación y Organización:

Comienza por establecer un horario de estudio realista y equilibrado. Evita el estudio intensivo de último minuto, ya que esto puede aumentar la ansiedad. En su lugar, distribuye el material de estudio a lo largo de varias semanas antes del exámen.

b. Técnicas de Respiración y Relajación:

La respiración profunda es una herramienta poderosa para calmar la mente y el cuerpo. Practica técnicas de respiración como la respiración diafragmática o la respiración 4-7-8, que consiste en inhalar durante 4 segundos, mantener la respiración durante 7 segundos y exhalar durante 8 segundos.

conalep

c. Visualización Positiva:

Imagina un resultado positivo para tu exámen. Visualízate a ti mismo respondiendo las preguntas con confianza y calma. Esta técnica puede ayudar a reducir la ansiedad y mejorar el enfoque.

d. Autocuidado:

Asegúrate de cuidar tu cuerpo con suficiente descanso, una dieta nutritiva y ejercicio regular. Estos hábitos pueden mejorar tu estado de ánimo y disminuir los niveles de estrés.

e. Práctica Simulacros de Exámen:

Familiarízate con el formato del exámen realizando prácticas o simulacros. Esto puede ayudarte a sentirte más preparado y menos ansioso.

conalep

POSITIVE VIBES

f. Mantén una Actitud Positiva:

Enfócate en tus esfuerzos y progreso en lugar de preocuparte por la perfección. Reconoce que sentir algo de ansiedad es normal y puede ser un motivador para estudiar.

g.Evita pensamientos Catastróficos:

No te dejes llevar por pensamientos como "si fallo este exámen, será un desastre". Estos pensamientos solo aumentan la ansiedad y no reflejan la realidad.

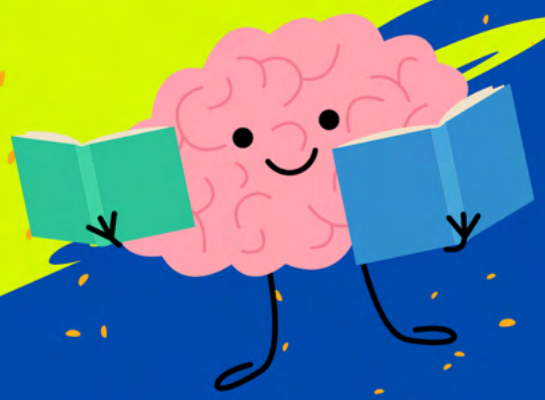

h. Técnicas de Mindfulness:

Practica la atención plena para estar presente en el momento y reducir la preocupación por el futuro. Puedes encontrar aplicaciones y videos en línea que guían en prácticas de mindfulness.

i. Apoyo Social:

Habla con amigos, familiares o consejeros sobre tus preocupaciones. A veces, compartir tus pensamientos puede aliviar la ansiedad.

j. Preparación Académica:

Asegúrate de entender bien el material de estudio. Si tienes dudas, pide ayuda a profesores o compañeros.

k. Descansos Inteligentes:

Durante tus sesiones de estudio, toma descansos cortos para recargar energías. Esto puede aumentar tu productividad y disminuir la fatiga.

conalep

l. Entorno de Estudio:

Crea un espacio de estudio tranquilo y organizado. Un entorno ordenado puede ayudar a calmar la mente.

m. Limita la Cafeína:

Demasiada cafeína puede aumentar la ansiedad. Trata de reducir el consumo de bebidas con cafeína, especialmente cerca de la hora del examen.

n. Escribe tus Preocupaciones:

Antes del examen, toma unos minutos para escribir tus preocupaciones. Esto puede ayudar a liberar la tensión y aclarar la mente.

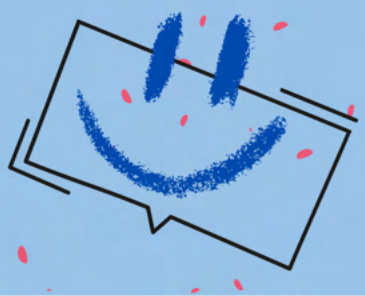

o. Confianza en uno Mismo:

Recuerda tus éxitos pasados y la preparación que has realizado. Confía en tu capacidad para enfrentar el desafío.

Implementar estas estrategias puede llevarte a un estado mental más tranquilo y preparado para tus exámenes. Recuerda que la ansiedad es una respuesta natural, pero con las herramientas adecuadas, puedes aprender a gestionarla eficazmente. Si encuentras que la ansiedad es abrumadora, considera buscar la ayuda de un profesional de la salud mental.

¡Tú mereces sentirte bien contigo mismo!

CONCLUSIONES

Es importante reflexionar sobre un tema fundamental que a menudo pasa desapercibido: la salud mental. En la vida estudiantil, se enfrentan una variedad de desafíos que pueden afectar el bienestar emocional, desde la presión académica hasta las preocupaciones sociales y personales.

Es clave reconocer que la salud mental es tan importante como la salud física. De hecho, está intrínsecamente ligada al rendimiento académico, las relaciones interpersonales y la calidad de vida en general. Una buena salud mental permite enfrentar los desafíos con resiliencia, mantenerse enfocado y motivado, y disfrutar plenamente de las experiencias estudiantiles.

Al priorizar la salud mental, no solo se benefician a sí mismos, sino que también se contribuye a crear un entorno escolar más saludable y solidario. Cuando se cuidan mutuamente y ofrecen apoyo a aquellos que lo necesitan, se construye una comunidad en la que todos se sienten valorados y respetados.

Recordemos que la salud mental es un pilar fundamental del bienestar. Es importante aprender a reconocer las señales de que algo podría estar afectando la salud mental y no tener miedo de buscar ayuda cuando sea necesario. Juntos, se puede trabajar para crear un entorno en el que todos puedan prosperar y alcanzar su máximo potencial.

Recuerda que cuidarte a tí mismo es el primer paso para una vida estudiantil plena y satisfactoria.

REFERENCIAS

1. Gabriela Ortiz, (2024) "Cuida tu salud mental, recomendaciones para estudiantes" Consultado en: https://blog.tecmilenio.mx/articulos/cuidar-salud-mental-recomedaciones-estudiantes

2. María Luisa Santillán, UNAM (2023) "Cómo afecta la salud mental en el rendimiento escolar" Consultado en: https://ciencia.unam.mx/leer/1412/como-afecta-la-salud-mental-en-el-rendimiento-escolar

3. Instituto Nacional de la Salud Mental (NIMH), (2024), "Salud Mental", Consultado en: https://www.nimh.nih.gov/health/topics/espanol/el-cuidado-de-su-salud-mental/el-cuidado-de-su-salud-mental

4. Erica Riba, Ryan Bunts, Diana Cusumano, John Dunkle: Jed Foundation (2024). Consultado en: https://tqueremos.tec.mx/sites/g/files/vgjovo1136/files/Gu%C3%A0a%20para%20apoyar%20la%20salud%20mental%20de%20los%20estudiantes_0.pdf

5. Juan Armando Corbin, Psicología y Mente (2015), Consultado en: https://psicologiaymente.com/psicologia/habitos-equilibrio-emocional

6. Suplemento del Adolescente de la Encuesta Nacional de Comorbilidad (NCS-A), 2003.-Instituto Nacional de la Salud Mental (NIMH) Consultado en: https://www.nimh.nih.gov/health/statistics/any-anxiety-disorder#part_2578

7. Demografía y Sociedad: Salud Mental, Encuesta Nacional de los Hogares (ENH).INEGI - 2024. Consultado en: https://www.inegi.org.mx/temas/salud/#tabulados

UEIA

Unidad de Estudios e Intercambio Académico